



„DIE GESUNDHEIT UNSERER
MITARBEITER IST UNBEZAHLBAR.
EINE PRIVATE VORSORGE-
UNTERSUCHUNG NICHT.“

Entdecken Sie die radprax Ganzkörper-Check-ups für Ihre Mitarbeiter.
radprax Vorsorgeinstitut GmbH

Eine bewusste Entscheidung



INHALTSVERZEICHNIS

- 3 Ein Check-up ist oft mehr Wert als ein Bonus-Scheck.
- 4 Eine gesunde Investition rechnet sich immer.
- 5 Herzlich Willkommen im radprax Vorsorgeinstitut Düsseldorf.
- 7 Motivation – Belohnung – Fürsorge
- 8 So ein Ganzkörper Check-up bietet eine ganze Menge.
Vor allem Gewissheit.
- 9 Ein typischer radprax Ganzkörper-Check-up Tag.
- 10 Wählen Sie den passenden Check-up für Ihre Mitarbeiter.
- 11 Unsere Experten nehmen sich viel Zeit.
Für Ihre Fragen und Ihre Mitarbeiter.





EIN CHECK-UP IST OFT MEHR WERT ALS EIN BONUS-SHECK.

Zugegeben, so ein Bonus-Scheck ist schon eine feine Sache. Wer freut sich schließlich nicht über eine extra Gratifikation. Trotzdem gibt es andere Wege, seinen Mitarbeitern Danke zu sagen und Verantwortung zu übernehmen. Spendieren Sie Ihren Mitarbeitern doch mal einen ausführlichen Gesundheits-Check-up.

Denn unabhängig davon, ob Ihre Firma im Rahmen der betrieblichen Gesundheitsvorsorge schon eine Menge leistet oder nicht, lohnt sich so ein Ganzkörper-Check-up von radprax - auch für Sie.

Zum einen zeigen Sie Ihren Mitarbeitern, dass Sie sich Gedanken machen und an ihrem persönlichen Wohlbefinden interessiert sind. Und zum anderen fördert diese Wertschätzung auch die Mitarbeiterbindung. Schon deshalb sind wir sicher, dass Sie als Arbeitgeber mit diesem Vorschlag indirekt mehr bewirken als mit einem zusätzlichen Gehalt oder einer Tantieme.

Diese Broschüre soll Sie über das Angebot der radprax Vorsorge Untersuchungen informieren und einen ersten Einblick vermitteln. Gerne informieren wir Sie aber auch persönlich.

EINE GESUNDE INVESTITION RECHNET SICH IMMER.

Ein Unternehmen, das heutzutage die besten Fachkräfte rekrutieren möchte, kommt mit den herkömmlichen Angeboten oft nicht weit. Wenn Sie etwas mehr für Ihre Mitarbeiter tun wollen, weil sie Ihnen etwas mehr bedeuten, denken Sie doch einmal über eine radprax Vorsorge-Untersuchung nach.

Unser Konzept basiert auf ganzheitlichen Untersuchungen, bei denen die Früherkennung von Krebs- und Herz-Kreislaufkrankungen im Fokus steht. Wir behandeln bei einem Check-up keine Krankheiten oder diagnostizieren bereits bekannte „Wehwechen“. Vielmehr checken wir den Organismus auf mögliche, schwere Erkrankungen. Dies können wir leisten, weil wir zum einen über modernste High-Tech Diagnostik Geräte verfügen und zum anderen über das Know-how von 50 Fachärzten.

Wir sind sicher, ein radprax Vorsorge Check-up bietet Ihrem Unternehmen einen echten Mehrwert, den auch Ihre Mitarbeiter erkennen. Die jetzigen ebenso wie alle zukünftigen.

Ihre Vorteile

- Sie zeigen Ihren Mitarbeitern aktiv, dass Sie sich um ihre Gesundheit und ihr Wohlergehen kümmern und steigern damit die Bindung an Ihr Unternehmen.
- Sie bieten ein attraktives Add-on, welches neben dem Gehalt einen zusätzlichen Motivationsfaktor darstellt.
- Gleichzeitig erhalten Sie die Gesundheit und die Arbeitskraft Ihrer Mitarbeiter durch Erkennung von gesundheitlichen Risikofaktoren und Erkrankungen im Frühstadium.
- Auch kann man auf diese Weise Mitarbeitern und Führungskräften, die einer hohen Stress- und Arbeitsbelastung ausgesetzt sind, oder auch speziell langjährigen Mitarbeitern eine besondere, nichtmonetäre Wertschätzung zuteil werden lassen.

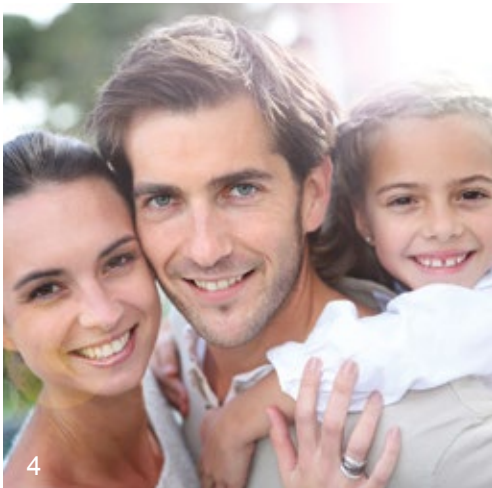

HERZLICH WILLKOMMEN IM RADPRAX VORSORGEINSTITUT DÜSSELDORF

Das radprax Vorsorgeinstitut in der Düsseldorfer Airport City bietet Ihnen moderne Ganzkörper-Check-ups auf höchstem medizinischen und technischen Niveau, und das in einem ansprechenden Ambiente.

Das Institut wurde 2007 gegründet und gehört zur radprax Gruppe, einem mittelständischen Verbund von mehreren medizinischen Versorgungszentren (MVZ) und Praxen für Radiologie, Kardiologie, Nuklearmedizin, Strahlentherapie und Vorsorge. Mit jährlich mehr als 300.000 Untersuchungen, 50 Fachärzten und 25 Jahren Erfahrung zählt die radprax Gruppe zu den führenden MVZ in Nordrhein-Westfalen.

Was Ihre Mitarbeiter bei einem Besuch bei uns erwarten können

- Das Kernelement der radprax-Check-ups ist die Ganzkörper-Untersuchung mit einem modernen 3 Tesla-Magnetresonanztomographen (MRT).
- Sie erhalten kompakt an einem Tag Gewissheit über Ihren Ganzkörper Gesundheitsstatus.
- Durch diese Vorsorge lassen sich viele krankhafte Veränderungen frühzeitig feststellen. Zudem bietet sie höchste diagnostische Qualität - ohne invasiv in den Körper eingreifen zu müssen und ohne Röntgenstrahlen.
- Nutzen Sie unsere spezielle Expertise bei der Früherkennung von Krebs- und Herz-Kreislaufkrankungen. Der Zugang zum Expertenwissen unserer 50 Fachärzte bei Bedarf quasi auf Knopfdruck ermöglicht zuverlässige Diagnosen speziell bei komplizierten Fragestellungen.
- Ausführliches Arztgespräch am Ende des Check-Tages
- Komfort durch eine moderne, angenehme Atmosphäre, Privatzimmer und eine persönliche Betreuung.





MOTIVATION – BELOHNUNG – FÜRSORGE.

Viele Menschen, die voll im Berufsleben stehen und den täglichen Belastungen ausgesetzt sind, tun bereits eine Menge für ihre Gesundheit.

Sie sind sich bewusst, dass Körper und Geist einen Ausgleich und Ruhephasen brauchen. Leider schützen eine ausgewogene Ernährung, gesunde Lebensweise und regelmäßiger Sport trotzdem nicht immer vor Krankheiten.

Mit unseren umfangreichen Ganzkörper Check-ups können wir den Gesundheitsstatus und mögliche Erkrankungen frühzeitig erkennen, um dann rechtzeitig gegenzusteuern.

An nur einem Tag hat der Kunde - den wir bewusst nicht Patient nennen - das Ergebnis schwarz auf weiß. Selbstverständlich wird dieses Ergebnis nur ihm mitgeteilt, nicht aber Ihnen, dem „Rechnungsadressaten“.

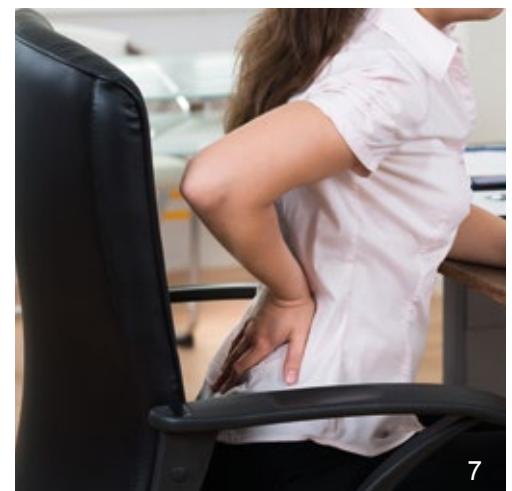

SO EIN GANZKÖRPER CHECK-UP BIETET EINE GANZE MENGE. VOR ALLEM GEWISSHEIT.

Wer heutzutage zum Arzt geht, hat meist einen konkreten Anlass, z.B. eine spezielle Symptomatik, Schmerzen oder möchte irgendetwas Konkretes abgeklärt haben.

Wer aber zu radprax kommt und sich für einen Check-up entschieden hat, möchte eigentlich nur wissen, ob er gesund ist. Das ist umso verständlicher, weil viele schwere Erkrankungen wie Krebs gerade in den ersten Monaten oft keine Symptome verursachen und daher unbemerkt bleiben.

Ein Check-up ist also keine notwendige Behandlung, sondern eine freiwillige Vorsorge-Untersuchung, die sich viele selbst nicht leisten würden. Genau das macht ihn für Firmen auch so interessant. Sie zahlen ihren Mitarbeitern nicht den Gang zum Arzt, sondern ermöglichen ihnen, Gewissheit zu bekommen.

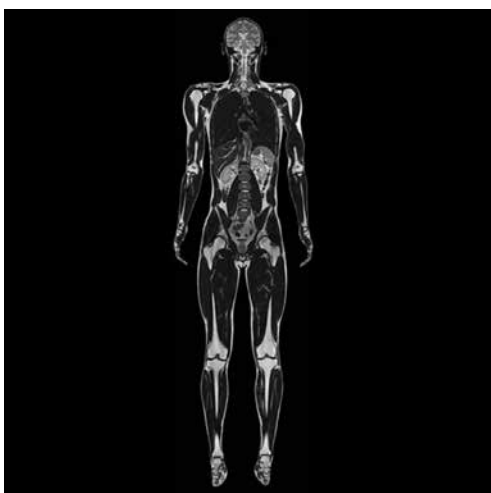

EIN TYPISCHER RADPRAX GANZKÖRPER-CHECK-UP TAG:

Verschaffen Sie sich ganzheitlich Gewissheit über Ihren Gesundheitszustand.

Alle radprax Ganzkörper-Check-ups verfolgen einen ganzheitlichen Ansatz und sollen potenzielle Schwachstellen Ihres gesamten Körpers frühzeitig aufspüren. Dafür verwenden wir modernste Technik im Bereich der Magnetresonanztomographie, der Computertomographie und des Ultraschalls.

Schließlich wollen unsere Kunden nicht glauben, dass sie gesund sind, sie wollen es wissen.

Ihr privater Check-up Tag. (am Beispiel radprax Ganzkörper Basis Check))

08:00 Persönlicher Empfang im radprax Vorsorgeinstitut

Wir führen Sie in Ihr Privatzimmer. Hier können Sie sich zwischen den Untersuchungen ausruhen. Die Zimmer sind mit W-LAN und TV ausgestattet.

08:15 Blutabnahme für die Laborwerte

Wir servieren Ihnen einen kleinen Snack.

08:45 Ihr Arzt führt mit Ihnen ein ausführliches Gespräch zur individuellen Anamneseerhebung.

09:15 Untersuchung 1: Darstellung des gesamten Gefäßsystems (MRA) **optional**

Untersuchung 2: Darstellung der Organe, Knochen und Muskeln (MRT) **optional**

Untersuchung 3: Ultraschall des Herzens (Echo)

Untersuchung 4: Internistische Untersuchungen (Ruhe- und Belastungs-EKG, Lungenfunktion, Augenhintergrundmessung)

Untersuchung 5: Ultraschall der hirnversorgenden Gefäße und der Schilddrüse

11:30 Vitaminreiches Frühstück

13:30 Ihr Arzt erläutert Ihnen ausführlich und allgemeinverständlich die Ergebnisse Ihrer Untersuchung.

Zusätzlich gibt Ihnen unser Kardiologe Tipps und Handlungsempfehlungen.

Am Ende erhalten Sie eine Mappe mit allen Unterlagen sowie eine CD-ROM Ihrer Bilddaten.

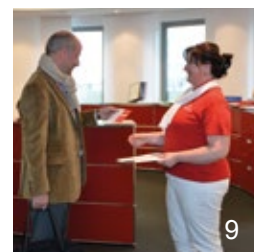
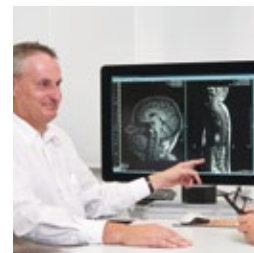
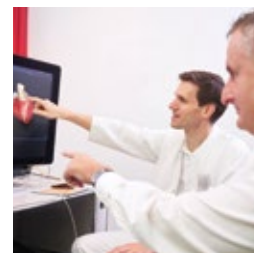
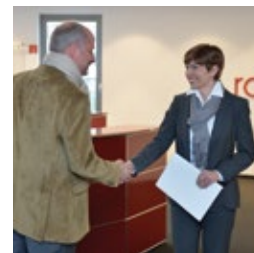



WÄHLEN SIE DEN PASSENDEN CHECK-UP FÜR IHRE MITARBEITER.

Kein Mitarbeiter ist wie der andere. Das gilt natürlich auch für die Unternehmen selbst. Alle haben andere Arbeitsbedingungen und -belastungen, andere Vorstellungen hinsichtlich eines Check-ups und ganz unterschiedliche Budgets.

Daher können Sie sicher sein, dass wir auch für Ihre Firma und Mitarbeiter das passende Angebot finden – immer auf höchstem Niveau, aber zu besten Konditionen.

Einen radprax Firmen-Check-up gibt es bereits ab € 950,00.

UNSERE EXPERTEN NEHMEN SICH VIEL ZEIT. FÜR IHRE FRAGEN UND IHRE MITARBEITER.



Dr. med. Jan Weber
Facharzt für Radiologie
und ärztlicher Leiter



Dr. med. Marek Wentges
Facharzt für Innere Medizin,
Arbeitsmedizin, Kardiologie



Dr. med. Christoph Steinmeyer
Facharzt für Radiologie

Unsere Check-ups werden immer von erfahrenen Experten durchgeführt, die alle eines gemeinsam haben: die hohe Professionalität und Sensibilität, mit der sie unseren Kunden gegenüber treten. Denn uns ist ganz wichtig, dass sich alle, die sich für eine Vorsorge-Untersuchung entscheiden, optimal beraten und verstanden fühlen. Dazu gehört natürlich auch, dass wir jede Untersuchung und jeden Check-up sehr ernst nehmen und mit größter Sorgfalt durchführen.

Während Radiologen die Bildgebung beurteilen, leiten Kardiologen die internistischen Untersuchungen. Gemeinsam werden dann die Ergebnisse besprochen. Gerade diese Kombination macht den Check-up so zuverlässig.

Sie können uns anrufen, mailen und vertrauen.

radprax Vorsorgeinstitut GmbH
Airport-City
Peter-Müller-Straße 20
40468 Düsseldorf

Fon: +49 (0)211.22 97 32-01
Fax: +49 (0)211.22 97 32-19
info@radprax-vorsorge.de
www.radprax-vorsorge.de
 www.facebook.com/ganzkoerpercheck



Claudia Schauer
Beratung Check-ups

radprax Vorsorgeinstitut GmbH
Düsseldorf

Airport-City
Peter-Müller-Straße 20
40468 Düsseldorf

Fon: +49 (0)211.229 732-13
Fax: +49 (0)211.229 732-19
info@radprax-vorsorge.de
www.radprax-vorsorge.de

Eine bewusste Entscheidung

